UNIVERSIDAD AUTÓNOMA METROPOLITANA
Casa abierta al tiempo
Unidad Cuajimalpa

Diagrama de flujo sobre la solicitud ante Consejo Divisional para la recuperación de calidad alumna o alumno nivel licenciatura

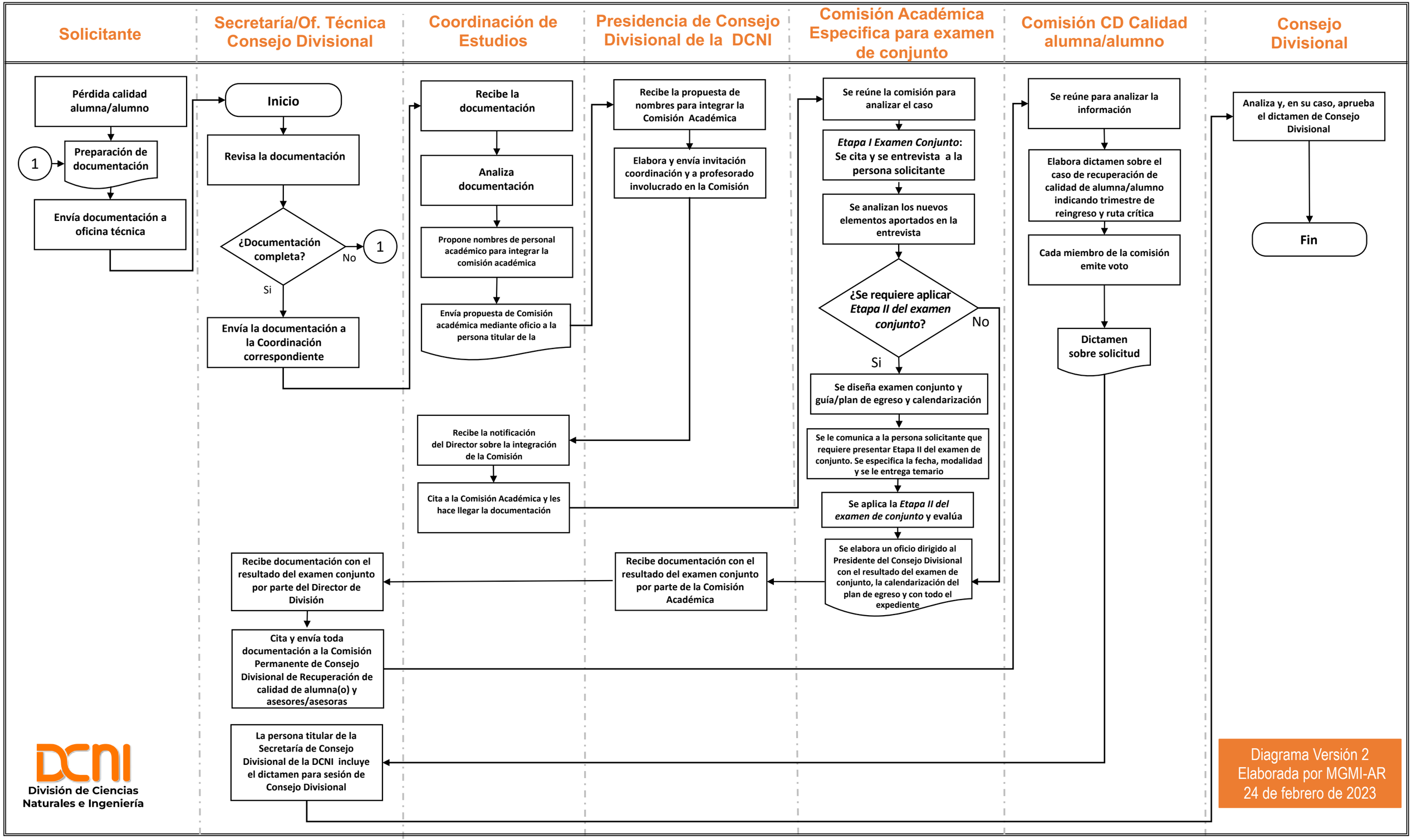

DCNI
División de Ciencias Naturales e Ingeniería

Diagrama Versión 2
Elaborada por MGMI-AR
24 de febrero de 2023

UNIVERSIDAD AUTÓNOMA METROPOLITANA
Casa abierta al tiempo
Unidad Cuajimalpa

Línea de tiempo para proceso ante Consejo Divisional para recuperación de calidad de alumna o alumno a Nivel Licenciatura cuando se requiera examen de conocimientos

Semana 1 2 3 4 5 6 7 8 9 10 11

Solicitud
2 primeras semanas

- Envío expediente a la Coordinación
- Sugerencia integración de CAE
- Invitación de la CAE
- Análisis del caso por CAE
- Entrevista solicitante

- Análisis del caso por CAE
- Establecer si se requiere examen de conocimientos
- Elaboración del examen
- Elaboración de Temario
- CAE Informa al solicitante si requiere examen de conocimientos
- Cita al solicitante

- Aplicación del examen
- Evaluación del examen
- **Elaboración de plan de egreso calendarizado**
- Preparación de fundamentación de la recomendación para Dirección/Comisión Permanente de Consejo

- Análisis del caso por la Comisión Permante del CD
- Elaboración de dictamen